



REGIONE AUTONOMA TRENINO-ALTO ADIGE
(D.P.R. 31 luglio 1978, n. 569)
NUOVO CATASTO EDILIZIO URBANO
(R. Decreto Legge 13 aprile 1939, n. 652)

Mod. Am (C.E.12)

N. d'ord. _____
N. fogli _____

Planimetria (*) dell'immobile situato nel Comune di **CAVARENO** Via **ROMA** N. **140**
allegata alla dichiarazione presentata all'Ufficio catasto di **CLES** Ufficio tavolare di **FONDO**
C.C. **CAVARENO** F.M. **I** P.Ed. **392** Sub. **3** P.T. **1031** P.M. **3-4**

Rilievo (*) in conformità allo stato reale

Compilato dal arch. **SANDRO BOLNER** (Titolo, Nome e Cognome del Tecnico)
Iscritto all'Albo **ARCHITETTI** della Prov. di **TRENTO**
Data **MAGGIO 1995** Timbro e firma *Sandro Bolner*

SPAZIO RISERVATO ALL'UFFICIO CATASTO
Subalterni controllati in data _____
Il Tecnico Catastale _____
Mod. 97 n. **266** / **95** P.C. amp. _____ Cat. _____ Cl. _____

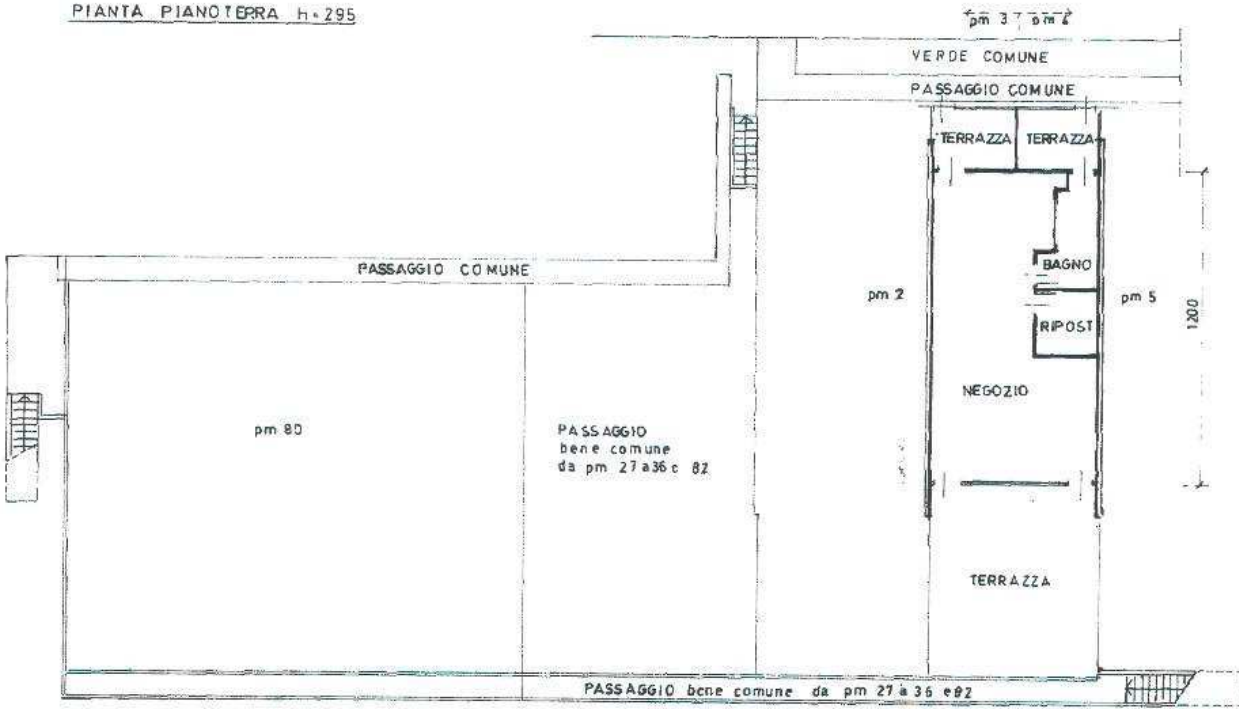
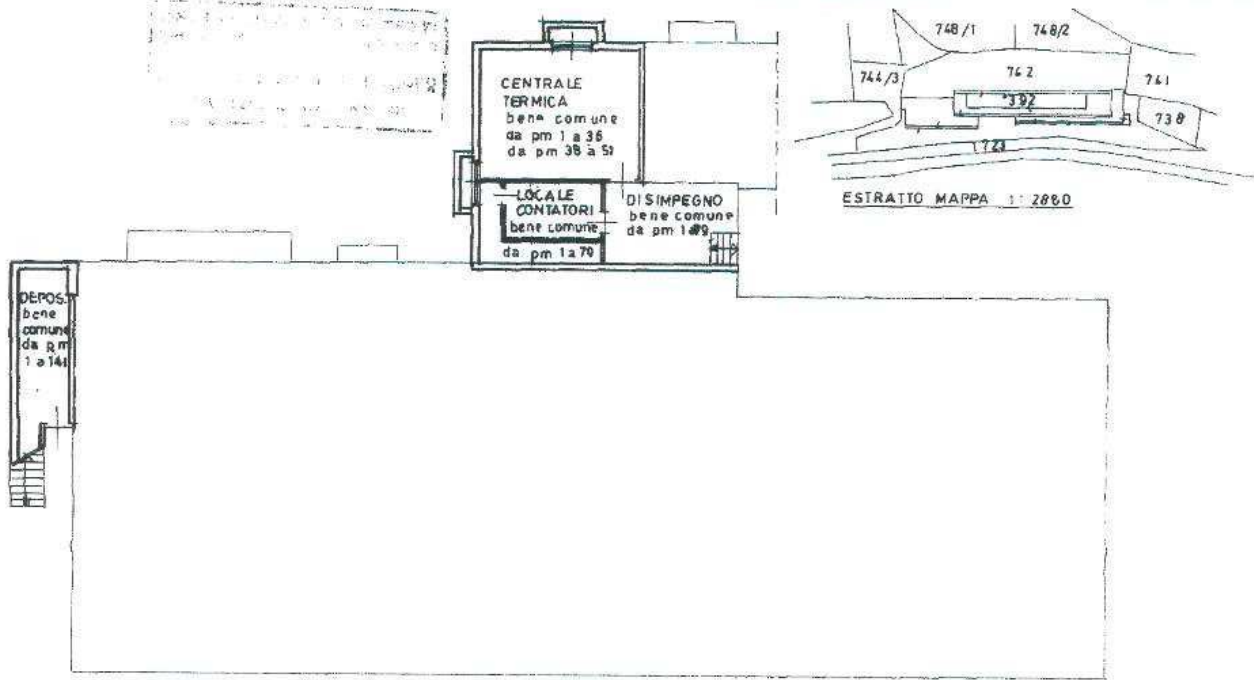

PIANTA PRIMO PIANO H=250

PIANTA PIANOTERRA H=295



(*) Indicare le principali misure esterne

Ufficio del Catasto di TRENTO - Data rilascio: 20/06/2018 - Operatore: ZNTVLM_X - Totale schede: 1
C.C.: 087 - P.ed.: 392 - Sub.: 3 - P.M.: 3+4
Prot. 266.001.1995 - Data pres.: 13-06-1995 - Formato: A3 (297 x 420) - Fatt. scala: 1:1



NUOVO CATASTO EDILIZIO URBANO

(R. DECRETO-LEGGE 13 APRILE 1939, N. 682)

Planimetria dell'immobile situato nel Comune di CAVAZENO, Via ROMA

Ditta

Allegata alla dichiarazione presentata all'Ufficio Tecnico Erariale di TRENTO

COMUNE CATASTALE DI CAVAZENO - F.M. 1 - P.E.D. 392 - R.M. 53 - P.T. 1031

ESTRATTO DI MAPPA

COMUNE CATASTALE DI CAVAZENO - F.S. 1 - SCALA 1/12880

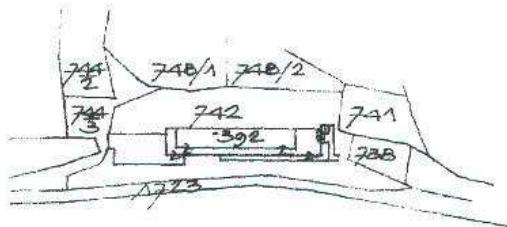

CONFINI N° 11

- R.F. 744/3 - SOCIETA' ANONIMA IMMOBILIARE
- >> 748/1 - SPINICHETTI ROSA FD GIOVANNI
- >> 748/2 - IDEM COME SOPRA
- >> 741 - BORZAGNA MARZO FD LUIGI
- >> 738 - GASPERINI SILVIA FD CARLO
- >> 1723 - DEMANIO PUBBLICO DELLO STATO
RAMO STRADE

PIANO TERRA - H=2,40

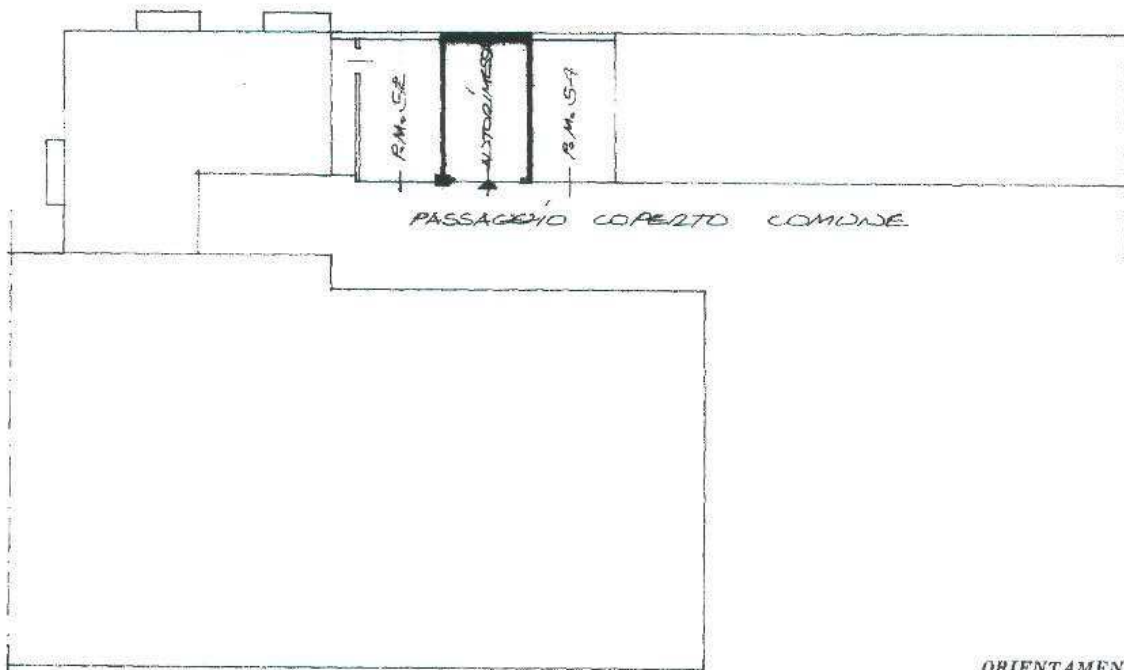

PASSAGGIO COPERTO COMUNE

ORIENTAMENTO



SCALA DI 1:200

SPAZIO RISERVATO PER LE ANNOTAZIONI D'UFFICIO

DATA
PROT. N°

418/83

Compilata dal GEOMETRA
(Titolo, nome e cognome del tecnico)
MARCELLO SMEDILE
Iscritto all'Albo dei GEOMETRI
della Provincia di BOLZANO
DATA 10 - LUGLIO - 1982
Firma: Marcello Smedile